

GARAGENS E INSTALAÇÕES

Serão verificadas as condições das instalações, quanto à organização, limpeza, segurança e área destinada à guarda, estacionamento e manobra da frota.

A estrutura básica da oficina mecânica deverá ser composta por área operacional destinada à execução dos serviços, em ambiente coberto, dotada de ferramental adequado e valeta de manutenção, conforme as dimensões mínimas estabelecidas.

Deverá ser apresentado Alvará de Funcionamento expedido pela Prefeitura Municipal competente.

Equipamentos básicos

A oficina deverá dispor, no mínimo, dos seguintes equipamentos:

- Equipamentos de mecânica em geral;
- Ferramentas adequadas à manutenção da frota;
- Mobiliário de escritório e da oficina.

RELAÇÃO MÍNIMA DE FERRAMENTAS DA OFICINA*

1. Jogo de chaves fixas
2. Jogo de chaves estrela
3. Jogo de chaves de fenda
4. Jogo de chaves Phillips
5. Jogo de chaves Allen
6. Jogo de soquetes
7. Alicates comuns
8. Alicates de trava para abrir
9. Alicates de trava para fechar
10. Alicates de corte
11. Alicates de pressão
12. Espátula
13. Talhadeira
14. Martelos
15. Alavanca
16. Morsa
17. Esmeril
18. Rebitadeira de lona
19. Equipamento de solda elétrica
20. Chave de cubo
21. Prensa
22. Macaco hidráulico
23. Cavaletes
24. Bancada
25. Compressor de ar
26. Chave de roda
27. Cabo para chave de roda
28. Torquímetro
29. Calibrador de válvulas
30. Carrinho para câmbio ou talha

- 31. Relógio comparador com base magnética
- 32. Paquímetro
- 33.
- 34.
- 35.

** Relação referencial*

Dimensões mínimas da valeta

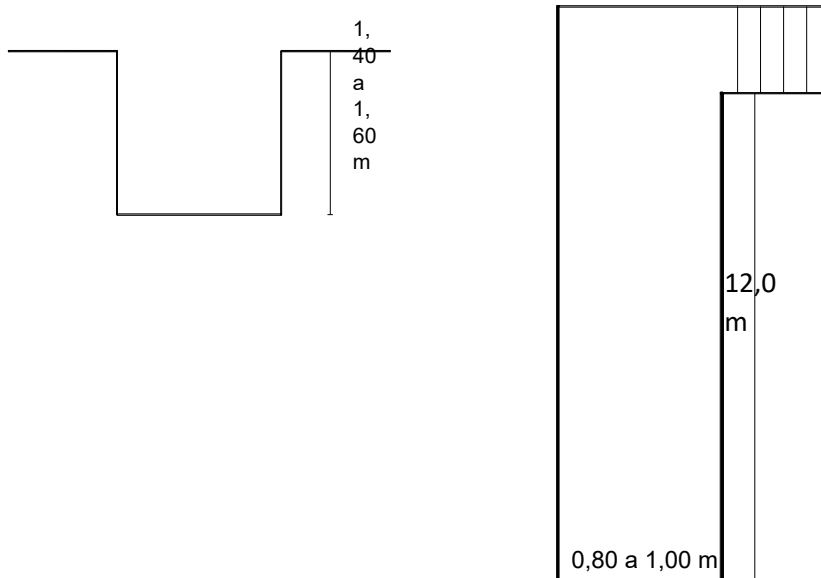

CUMPRIMENTO	12,0 m
LARGURA	0,80 a 1,00 m
PROFUNDIDADE	1,40 a 1,60 m

Observação:

As dimensões estão expressas em metros. Desenhos e esquemas apresentados são meramente ilustrativos, não estando em escala.

FOTOS ILUSTRATIVAS

(Inserir imagens da garagem, oficina e valeta de manutenção)



Nome do representante legal:

Email do representante legal:

Email da empresa:

Telefones:

Nome/carimbo e assinatura do representante legal da empresa